Ein Rondo zum Geburtstag

Gregor Peters-Rey
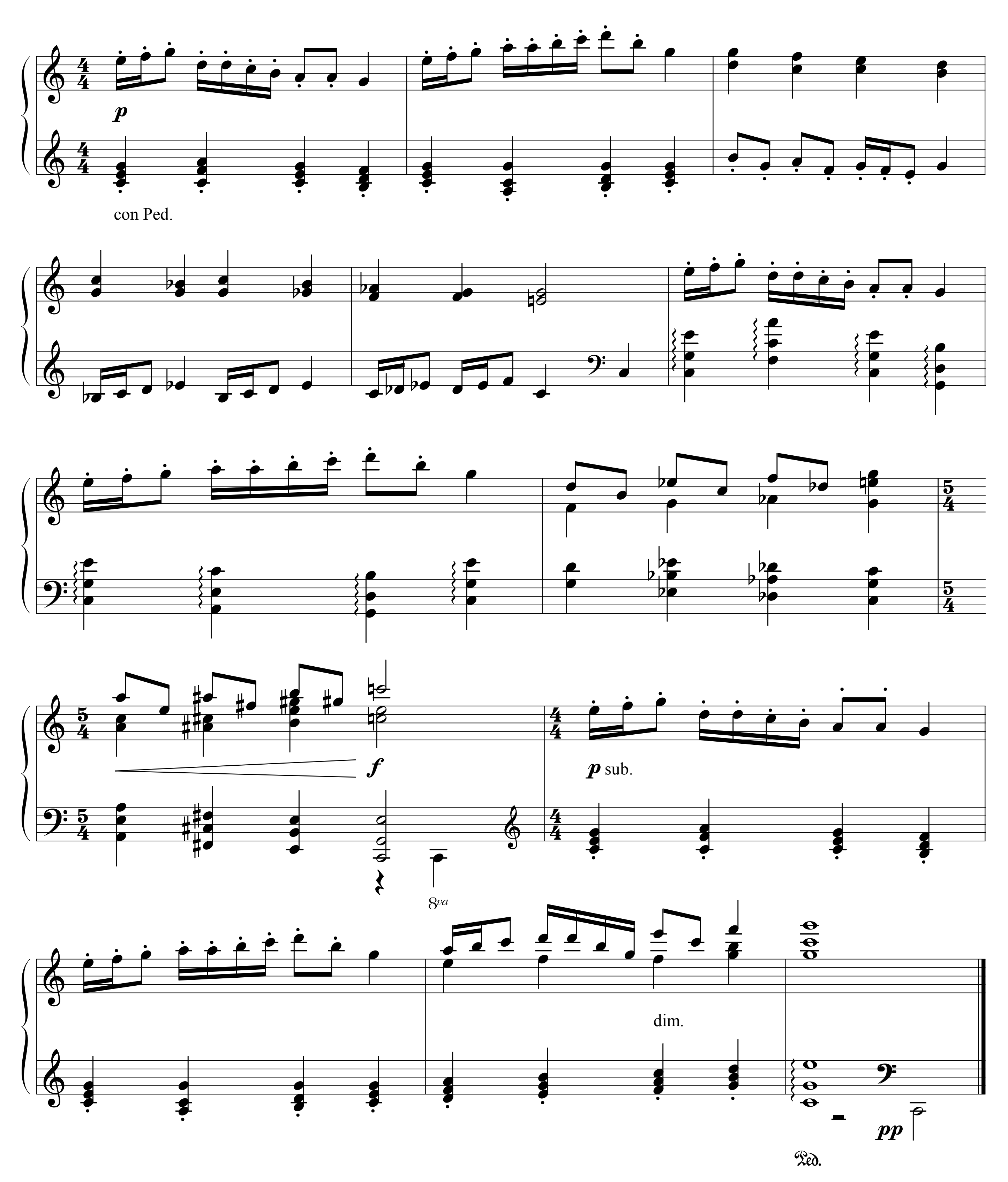


peters@easynote.de

DE-Westerstetten, 30.06.1991